

GALERA GOLF HOMES

La Galera Homes es el nuevo concepto de viviendas que presenta Cypres Proyectos Residenciales Singulares. Se trata de un conjunto de 6 únicas viviendas adosadas de 3 dormitorios, con garaje, en el mejor emplazamiento junto al Club de Campo La Galera, con una excelente orientación y vistas a la ciudad de Valladolid. Se encuentra a unos 5 km del centro de la ciudad, en la Carretera de Fuensaldaña, con acceso directo a la VA-30. Cada vivienda dispone de un amplio jardín privado al que se accede desde el porche del salón-comedor.

CALLE DEL NAVIO s/n "LA GALERA", VALLADOLID



CYPRES

COOPERATIVAS Y PROYECTOS RESIDENCIALES SINGULARES

VIVIENDA TIPO A

VIVIENDA TIPO B

VIVIENDA TIPO B

VIVIENDA TIPO B

VIVIENDA TIPO B

VIVIENDA TIPO A



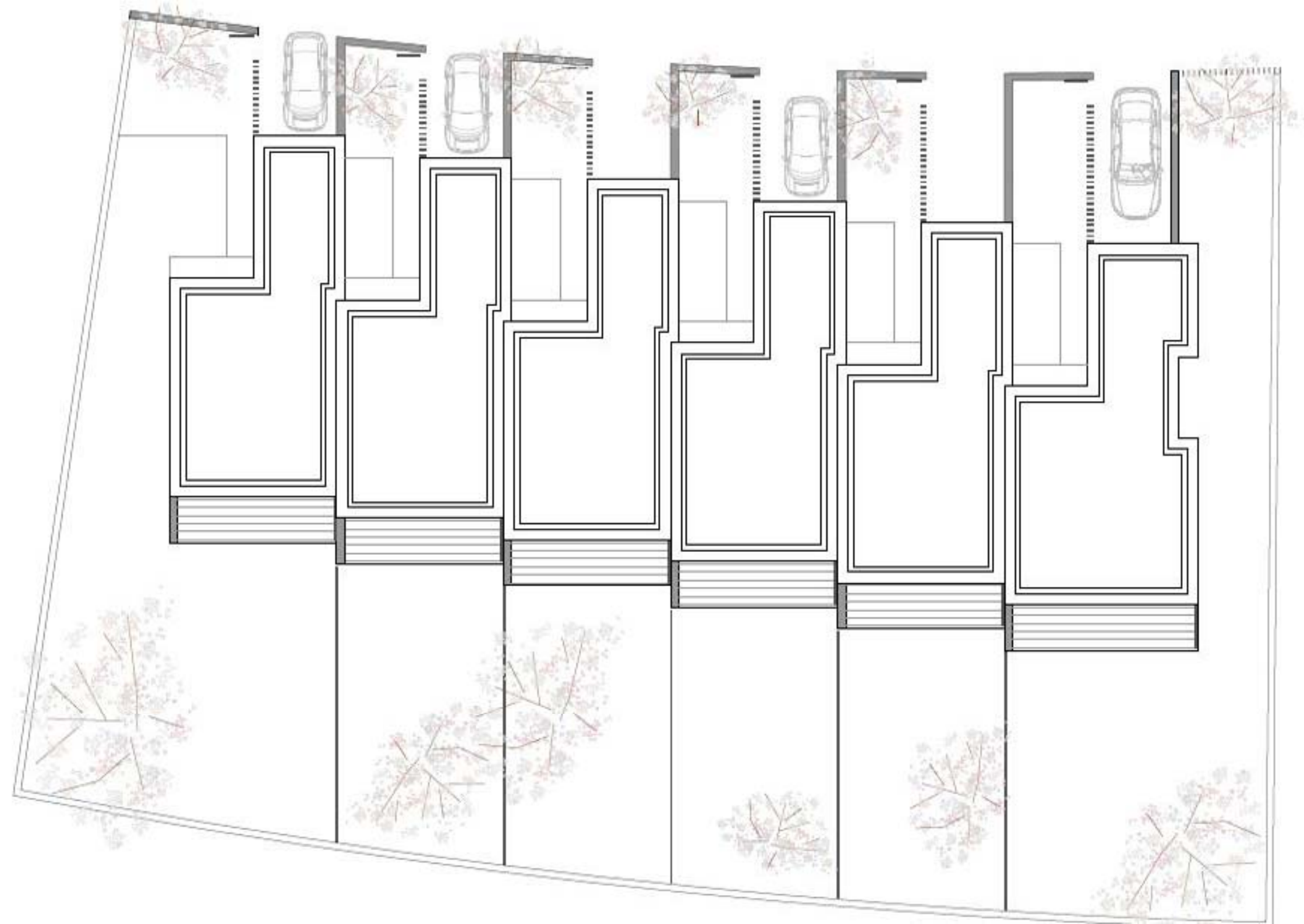

GALERA GOLF HOMES

VIVIENDA TIPO B



escala 1/50

CUADRO DE SUPERFICIES

PLANTA BAJA

CORTAVIENTOS	1,50	m ²
INSTALACIONES	2,50	m ²
RECIBIDOR	5,50	m ²
ASEO	3,00	m ²
SALÓN/COCINA	28,50	m ²

PLANTA PRIMERA

DISTRIBUIDOR	2,00	m ²
ESCALERA	4,00	m ²
VESTIDOR	3,50	m ²
BAÑO 01	3,00	m ²
BAÑO 02	4,50	m ²
DORMITORIO 01	10,50	m ²
DORMITORIO 02	10,50	m ²
DORMITORIO PPAL	13,00	m ²
TOTAL ÚTIL	92,00	m ²
TOTAL CONSTRUIDA	110,93	m ²
TOTAL PARCELA	203,00	m²

Nota: Las superficies son susceptibles de ligeras modificaciones por ajustes estructurales en el proyecto de Ejecución.



PLANTA BAJA



PLANTA PRIMERA







